

RELATÓRIO DE ATIVIDADES

2022



FUNCRAF - FUNDAÇÃO PARA O ESTUDO E TRATAMENTO
DAS DEFORMIDADES CRANIOFACIAIS

INTRODUÇÃO

O ano de 2022 foi sem dúvidas um período carregado de intensos desafios políticos e econômicos. O período pandêmico e a guerra da Ucrânia deixaram rastros financeiros devastadores que ainda influenciarão por algum tempo na conjuntura de diversos países ao redor do mundo. E aqui no Brasil não foi diferente.

As realizações durante o ano que passou demonstram que a FUNCRAF vem trabalhando para vencer os desafios e as ameaças à sustentabilidade de seus serviços.

Ao longo dos últimos anos houve fortalecimento da área técnica estabelecendo diversas ações para uma melhor gestão e modernização das unidades.

E isso tem permitido à Fundação atravessar períodos de crise. Não fosse a modernização dos sistemas e a qualificação técnica das equipes, teria sido impossível garantir a continuidade dos atendimentos aos milhares de pacientes que deles necessitam.

Tudo isso também é fruto de uma administração que projeta o futuro a partir de uma visão de médio e longo prazo. Assim construímos uma metodologia de gestão orientada por metas e resultados.

A articulação de esforços e a otimização de recursos por meio de parcerias com instituições públicas e privadas também marcou o ano em questão. O apoio dos parlamentares, empresas, pessoas físicas e instituições parceiras que se mobilizaram para nos doar tempo, dinheiro, serviços, entre outros itens, foi fundamental para a nossa sobrevivência.

Superar todas as adversidades não foi tarefa fácil, mas conduzidos por um planejamento bem definido, chegamos ao fim do ano com a sensação de missão cumprida junto aos milhares de pacientes que foram reabilitados pelas unidades da FUNCRAF.

E tudo isso se faz possível também por termos um corpo técnico de excelência com pessoas engajadas e comprometidas com a missão desta entidade.

Dessa forma, apresentamos o Relatório de Atividades, produto de trabalho coletivo, reafirmando o compromisso com a transparência, a ética e a efetividade, de modo a promover a melhoria contínua de nossos serviços.



Iracema Baptista Jorge
Diretora Presidente

HISTÓRICO

A Fundação para o Estudo e Tratamento das Deformidades Craniofaciais - FUNCRAF é uma fundação privada, sem fins lucrativos, detentora dos títulos de Utilidade Pública Municipal, Estadual e Federal e do Certificado de Entidade Beneficente de Assistência Social na área da Saúde.

Instituída em 22/07/1985 e sediada na cidade de Bauru/SP, a FUNCRAF desenvolve importante trabalho de reabilitação de pessoas com fissuras labiopalatinas e deficiência auditiva por meio de suas três unidades ambulatoriais situadas em Campo Grande/MS, Itapetininga/SP e São Bernardo do Campo/SP.

Com objetivos de correção e/ou adequação das condições funcionais dos pacientes, valorização de suas potencialidades, evolução de suas capacidades e integração social, estas unidades são responsáveis pelo atendimento e assistência ambulatorial da demanda existente em suas respectivas regiões, seguindo padrões e protocolos próprios.

Os pacientes atendidos pelas unidades da FUNCRAF integram todas as idades e classes sociais. Para os pacientes com fissura labiopalatina, a maior demanda atendida é de crianças e adolescentes. Já para os pacientes com deficiência auditiva, vem se observando uma demanda cada vez maior de adultos e idosos, além das crianças e adolescentes.

Os atendimentos envolvem uma equipe multidisciplinar composta por médicos (otorrinolaringologista, cirurgião plástico, pediatra e neurologista), cirurgiões dentistas (odonto geral, odontopediatra e ortodontista), fonoaudiólogos, psicólogos, enfermeiros, assistentes sociais e outros.

Os recursos financeiros que possibilitam o desenvolvimento do trabalho das unidades são provenientes do Sistema Único de Saúde - SUS, para o qual dedicam 100% de seus atendimentos, arcando ainda, por conta própria, com alguns procedimentos de assistência básica não remunerada.

A FUNCRAF dispõe de uma Administração Geral em Bauru/SP que centraliza o gerenciamento de suas unidades.

Pela experiência adquirida ao longo dos anos, os fundamentos da FUNCRAF se solidificaram: ***acreditar na pessoa com deficiência, defender seus direitos, trabalhando com auxílio profissional pela valorização e desenvolvimento de suas potencialidades.***

Nas próximas páginas, seguem os resultados alcançados no ano de 2022.

SEDE ADMINISTRATIVA



A FUNCRAF dispõe de uma Administração Geral em Bauru/SP onde é centralizado o gerenciamento de suas unidades e as verbas provenientes de todos os atendimentos realizados.

A equipe administrativa é composta por Secretaria Geral, Compras, Informática, Contabilidade, Jurídico, Pessoal e Financeiro subordinados à uma Diretoria Executiva, além de contar com o apoio de assessorias e consultorias que auxiliam na implementação de novas tecnologias como os sistemas de agendamento e faturamento, nas avaliações técnicas e tomadas de decisão, tanto na gestão quanto nos assuntos jurídicos.

Atuando apenas como sede administrativa, esta unidade não possui dados de produção, já que os atendimentos são realizados por suas unidades ambulatoriais.

Indicadores de produção e financeiro foram implementados, acompanhados e analisados, buscando melhorá-los sempre que possível. Visitas às unidades foram realizadas para atender necessidades de orientações, contatos agendados com autoridades locais e também permitindo atuação mais próxima às equipes, para colocá-las a par das diferentes situações enfrentadas. Com a evolução do relacionamento com os colaboradores, foi possível auxiliar na solução de problemas e obter o apoio indispensável.

Foram elaborados e encaminhados pedidos de emendas parlamentares a todos os deputados federais e senadores, a fim de adquirir equipamentos audiológicos, odontológicos e, se possível, obter auxílio para custeio e manutenção das unidades. Em 2022 tivemos a valiosa indicação de alguns parlamentares, cujos recursos foram destinados para custeio, aquisição de equipamentos e materiais de consumo.

RECURSOS HUMANOS**Quadro de pessoal em dezembro de 2022**

Colaboradores	Qtde.
Funcionários lotados nos seguintes locais:	
- FUNCRAF/Reabilita	4
- FUNCRAF/Administração	8
- FUNCRAF/Campo Grande	43
- FUNCRAF/Itapetininga	19
- FUNCRAF/São Bernardo do Campo	35
Quantidade de diretores NÃO remunerados	3

FUNCRAF/REABILITA

O Reabilita - Centro Integrado de Audiologia tem o objetivo de auxiliar na prevenção, diagnóstico e reabilitação da audição. Contando com uma equipe multidisciplinar composta por otorrinolaringologistas, fonoaudiólogos e psicólogos, o Reabilita tem como característica prestar atendimentos ambulatoriais e cirúrgicos na área de saúde auditiva, visando diagnóstico, seleção e adaptação de Aparelhos de Amplificação Sonora Individual - AASI, acompanhamentos, intervenções terapêuticas e manutenção dos Implantes Cocleares - IC utilizados por pacientes operados nos serviços credenciados, assim como a habilitação e reabilitação dos pacientes de demanda espontânea e encaminhados de outras especialidades.



Estimamos que ainda por conta dos reflexos da pandemia, pela falta de conhecimento e por descredenciamento do convênio com a Unimed houve menor procura de pacientes residentes em outros Estados para o procedimento da cirurgia de fissura labiopalatina.

A média de atendimentos das terapias de fonoaudiologia e psicologia e atendimentos do ano anterior se manteve, mas houve ligeira queda nas avaliações audiológicas (audiometrias completas, Potencial Evocado Auditivo de Tronco Encefálico - PEATE, Emissões Otoacústicas - EOE e Processamento Auditivo Central - PAC).

Em 2022 firmamos parceria com a Prefeitura de Arealva para a realização da Triagem Auditiva Neonatal (TAN) nos recém-nascidos do Hospital Santa Casa da referida cidade. Triagem esta que tem por finalidade identificar precocemente a perda auditiva, como levantar possíveis fatores de risco de perda auditiva e necessidade de encaminhamento para avaliação audiológica. Podemos verificar o crescente número de agendamentos para a TAN.

Também foi firmada parceria com a Prefeitura de São Pedro do Turvo para a realização das avaliações audiológicas, eletrofisiológicas e eletroacústicas, sendo alcançados resultados positivos nos atendimentos.

Foram realizadas visitas a sindicatos de Bauru, os quais prontamente manifestaram interesse na parceria com a FUNCRAF/Reabilita para oferecer o atendimento especializado aos seus filiados e dependentes.

O trabalho da FUNCRAF/Reabilita vindo sendo divulgado periodicamente na rede social (Instagram), sendo o trabalho de marketing fundamental para dar visibilidade aos serviços ofertados e assim aumentar a demanda de atendimentos na cidade de Bauru e região.

Visitas à clínicas, escolas, sindicatos estão sendo programadas para divulgação e busca de novas parcerias.

A seguir, apresentamos os resultados das atividades desenvolvidas em 2022.

TOTAL DE PACIENTES	755
TOTAL DE ATENDIMENTOS REALIZADOS	4.655
ATENDIMENTOS / PROCEDIMENTOS	
1 – atendimentos médicos em Otorrinolaringologia	
Consultas	96
Retornos	114
Remoção de cerumem/corpo estranho	03
2 - atendimentos médicos em Cirurgia Plástica	
Cirurgias Plásticas	02
Consultas	14
3 - atendimentos de Psicologia	
Consultas e Terapias	2.426
4 - atendimentos de Fonoaudiologia: Terapias	
Consultas	1.529
5 - atendimentos de Fonoaudiologia: Exames de Audiologia	
Audiometria Tonal Limiar com Testes de Discriminação	148
Audiometria Tonal Limiar infantil condicionada (qualquer técnica)	52
Audiometria Vocal - pesquisa de limiar de discriminação	183
Audiometria Vocal - pesquisa de limiar de inteligibilidade	184
Otoemissões acústicas produto de distorção	44
Otoemissões evocadas transientes	56
Triagem auditiva neonatal (TAN) teste da orelhinha	26
Imitanciometria	200
Pesquisa de pares cranianos	68
Potencial Evocado Auditivo de Tronco Cerebral (PEATE/BERA)	99
6 - atendimentos de Fonoaudiologia: AASI/ Prótese/ Implante Coclear	
Acompanhamento do AASI	25
Pré-molde, tampão, molde ou manutenção de molde	03
Teste de AASI e retorno de teste	22
7 - atendimentos de Fonoaudiologia: Processamento Auditivo Central	
Exames, retornos e devolutivas	108
Sessão de Treinamento processamento auditivo central	01
8 - atendimentos de Fonoaudiologia: Reabilitação Vestibular	
Consultas e Terapias	18
TOTAL DE PROCEDIMENTOS REALIZADOS	5.421

FUNCRAF/SÃO BERNARDO DO CAMPO

Ainda sob reflexos da pandemia, em 2022 o faturamento da unidade de São Bernardo do Campo continuou sendo prejudicado. Por conta da vacinação, gradativamente os pacientes foram retornando ao tratamento, mas mesmo assim ainda houve um número alto de faltas e cancelamento de consultas.

Durante o ano os profissionais tiveram de intercalar seus períodos de férias. Muitos setores ficaram defasados, prejudicando a produção. Espera-se que com o retorno das férias coletivas no final do ano, este problema seja solucionado.

A falta de recursos foi uma constante. Com o auxílio de rifas e doações, conseguimos contornar a falta de materiais, mantendo os atendimentos aos pacientes. Parcerias com empresas também foram realizadas no sentido de obter doações.

Foi firmada parceria com o “Projeto ECS & DSM”, uma ONG de São Bernardo do Campo que realiza doações mensais de materiais odontológicos e EPI's para os profissionais e técnicos. Em contrapartida, nosso Serviço Social organizará uma campanha do agasalho para o projeto.

A comunicação e parceria junto à Secretaria Municipal de Saúde foram mantidas para discussão e alinhamento dos objetivos pactuados no convênio.

Apesar das dificuldades, durante o ano de 2022 também vivenciamos momentos felizes, com cafés da manhã em comemoração aos aniversariantes do mês e eventos voltados aos pacientes e familiares como Páscoa, Festa Junina, Dia das Crianças e Natal.

Além disto, tivemos a comemoração dos 25 anos da unidade de São Bernardo do Campo, onde o Vereador Afonso Torres outorgou uma menção de reconhecimento e mérito na Câmara Municipal e contribuiu na festa do Dia das Crianças fornecendo um carrinho de algodão doce para os pacientes e familiares.





A seguir, apresentamos os resultados das atividades desenvolvidas em 2022.

Resultados Obtidos

Total de Pacientes	Pacientes ativos até 31/12/22	Pacientes atendidos	Atendimentos	Procedimentos
Área de Fissura Labiopalatina	3.585	7.657	12.123	19.854
Área de Deficiência Auditiva	10.009	14.433	25.444	58.758
TOTAL	13.594	22.090	37.567	78.612

Atendimentos e Procedimentos realizados em 2022 - Fissura Labiopalatina (100% SUS)

Fissura Labiopalatina								
Área Médica			Área Odontológica			Área Complementar		
Especialidade	Atend.	Proc.	Especialidade	Atend.	Proc.	Especialidade	Atend.	Proc.
Cirurgia Plástica	239	239	Odontologia	1.445	4.267	Enfermagem	456	462
Otorrinolaringologia	816	1.082	Ortodontia	5.441	6.159	Fonoaudiologia	1.486	4.819
Pediatria	383	386	Prótese	590	1.166	Psicologia	770	776
						Serviço Social	497	498
TOTAL PARCIAL	1.438	1.707		7.476	11.592		3.209	6.555
TOTAL GERAL			Atendimentos	12.123		Procedimentos	19.854	

Atendimentos e Procedimentos realizados em 2022 - Deficiência Auditiva (100% SUS)

Deficiência Auditiva								
Área Médica			Área Fonoaudiológica			Área Complementar		
Especialidade	Atend.	Proc.	Especialidade	Atend.	Proc.	Especialidade	Atend.	Proc.
Otorrinolaringologia	5.625	8.786	Fonoaudiologia	14.166	44.288	Enfermagem	2.140	2.155
Pediatria	115	116				Psicologia	1.271	1.273
						Serviço Social	2.127	2.140
TOTAL PARCIAL	5.740	8.902		14.166	44.288		5.538	5.568
TOTAL GERAL			Atendimentos	25.444	Procedimentos	58.758		

TOTAL FISSURA + DEFICIÊNCIA AUDITIVA	Atendimentos	37.567	Procedimentos	78.612
---	---------------------	---------------	----------------------	---------------

Aparelhos de Amplificação Sonora Individual (AASI)	
Pacientes adaptados	1.329
AASI adaptados	2.396

Quadro da equipe de profissionais da FUNCRAF/Grande ABC em 2022

Função	Nº de funcionários
Assistente Social	1
Auxiliar Odontológico	2
Cirurgião Dentista	4
Enfermeiro	1
Fonoaudiólogo/DA	7
Fonoaudiólogo/Fissura	1
Médico Pediatra	1
Médico Otorrinolaringologista	2
Médico Cirurgião Plástico	1
Psicólogo	1
Técnico de Laboratório de Prótese	1
Funcionários setor de Higienização	2
Funcionários da área administrativa	10
Estagiário	1
TOTAL	35

FUNCRAF/ITAPETININGA

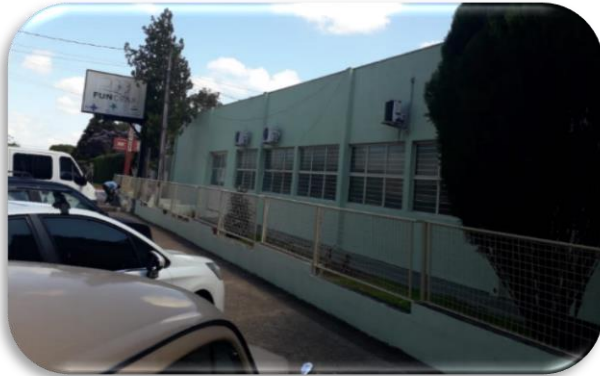

Em 2022 a FUNCRAF de Itapetininga/SP completou 15 anos de uma trajetória de muitos desafios, sempre na busca da excelência. Com a dedicação de todos os colaboradores e parceiros, conseguimos manter um serviço de referência no tratamento de pessoas com Deficiência Auditiva e Fissura Labiopalatina da região.

Apesar de todas as dificuldades somadas à instabilidade financeira, foi possível dar continuidade à nossa missão com seriedade e profissionalismo. A integração entre a equipe técnica e administrativa foi primordial para prever, detectar falhas e aperfeiçoar as ações desenvolvidas.

Engajados na constante prestação de serviços de qualidade, buscamos uma nova estratégia, em desenvolvimento com toda equipe, para assim redefinirmos o foco, as prioridades e os objetivos desta unidade. O planejamento das atividades sempre foi o ponto chave para otimizar os resultados.

Seguimos com apoio da Prefeitura, Vereadores e Secretaria da Saúde, que nos contemplaram com emendas e doações de diversos materiais de consumo.

Apresentamos a seguir os resultados obtidos em 2022:

Resultados Obtidos

Total de Pacientes	Pacientes ativos até 31/12/22	Pacientes atendidos	Atendimentos	Procedimentos
Área de Fissura Labiopalatina	589	1.743	2.966	3.450
Área de Deficiência Auditiva	8.032	7.309	18.343	36.237
TOTAL	8.621	9.052	21.309	39.687

Atendimentos e Procedimentos realizados em 2022 - Fissura Labiopalatina (100% SUS)

Fissura Labiopalatina								
Área Médica			Área Odontológica			Área Complementar		
Especialidade	Atend.	Proc.	Especialidade	Atend.	Proc.	Especialidade	Atend.	Proc.
Otorrinolaringologia	165	181	Ortodontia	1.397	1.626	Enfermagem	92	92
						Fonoaudiologia	497	736
						Psicologia	469	469

						Serviço Social	346	346
TOTAL PARCIAL	165	181		1.397	1.626		1.404	1.643
TOTAL GERAL			Atendimentos	2.966		Procedimentos	3.450	

Atendimentos e Procedimentos realizados em 2022 - Deficiência Auditiva (100% SUS)

Deficiência Auditiva								
Área Médica			Área Fonoaudiológica			Área Complementar		
Especialidade	Atend.	Proc.	Especialidade	Atend.	Proc.	Especialidade	Atend.	Proc.
Otorrinolaringologia	2.619	3.182	Fonoaudiologia	6.531	23.850	Enfermagem	1.463	1.467
						Psicologia	3.409	3.413
						Serviço Social	4.321	4.325
TOTAL PARCIAL	2.619	3.182		6.531	23.850		9.193	9.205
TOTAL GERAL			Atendimentos	18.343		Procedimentos	36.237	

TOTAL FISSURA + DEFICIÊNCIA AUDITIVA	Atendimentos	21.309		Procedimentos	39.687	
---	---------------------	---------------	--	----------------------	---------------	--

Aparelhos de Amplificação Sonora Individual (AASI)	
Pacientes adaptados	404
AASI adaptados	744

QUALIFICAÇÃO PROFISSIONAL

Devemos conhecer os pontos fortes e os que necessitam de melhoria na equipe, avaliar o potencial de crescimento e investir, principalmente, em desenvolvimento humano, pois é a partir dos colaboradores que será possível alcançar melhores resultados na Instituição.

Participação em Eventos, Cursos, Seminários	Local	Nº participantes
APRIMORAMENTO EM PROCESSAMENTO AUDITIVO	GEFAC	1
AROMATERAPIA APLICADA A FONOAUDIOLOGIA	GEFA	1
AUDIÇÃO E DISLEXIA	SENA	1
AUDIÇÃO E EQUILÍBRIO	USP	1
AURICULOTERAPIA CHINESA	INSTITUTO MARCELO MILANDA	1
AVALIAÇÃO, DIAGNÓSTICO E TRATAMENTO DO TRANSTORNO DO PROCESSAMENTO AUDITIVO	QUALIFICAR	1

AVALIAÇÃO, TRATAMENTO E REABILITAÇÃO DA FUNÇÃO VESTIBULAR E DO EQUILÍBRIO CORPORAL HUMANO	QUALIFICAR	1
GRUPO DE ESTUDO - LINGUAGEM ADULTO	LALLES	1
II CONGRESSO NACIONAL DE FONOAUDIOLOGIA E PRÁTICAS INTEGRATIVAS DE SAÚDE	GEFA	1
MEDICINA TRADICIONAL CHINESA	AVASUS	1
PROCESSAMENTO AUDITIVO, CORPO CALOSO, APRENDIZAGEM	FONOTRADE	1
PROCESSEMANETO AUDITIVO CENTRAL	UFSC	1
XII WORKSHOP DO GEAAS: ZUMBIDO CRÔNICO, PROCESSAMENTO AUDITIVO E ELETROFISIOLOGIA	UFSM	1
TOTAL		13

Outras informações:

Em 2022, alguns encontros e comemorações puderam ser realizados com os pacientes e funcionários:

Visitando a Unidade - Prefeito e Vereadores



Coordenadora da Educação Especial e Diretoria de Ensino de Itapetininga

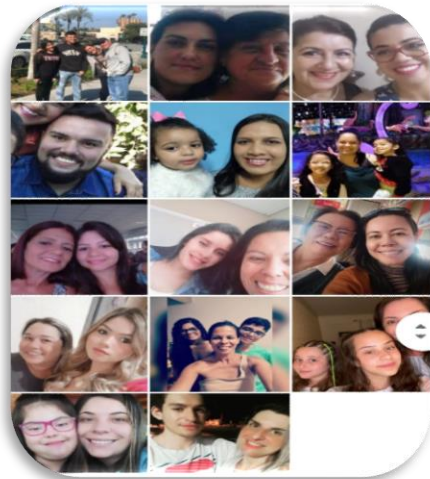

Comemorando: Arraia da FUNCRAF**Dia das Mães****Quadro da equipe de profissionais da FUNCRAF/Itapetininga em 2022**

Função	Nº de funcionários
Assistente Social	1
Auxiliar Odontológico	1
Cirurgião-Dentista	1
Enfermeiro	1
Fonoaudiólogo - Deficiência Auditiva	6
Otorrinolaringologista	1
Psicólogo	1
Funcionários da área administrativa	6
Funcionários da área de serviços gerais	1
TOTAL	19

FUNCRAF/CAMPO GRANDE

Em 2022 a unidade de Campo Grande, assim como as demais, continuou sofrendo os reflexos da pandemia, passando por momentos de incertezas e desafios que dificultaram a retomada do ritmo normal de suas atividades e produção.

Foram matriculados 70 casos novos de fissura labiopalatina e 1.188 casos de deficiência auditiva. Ainda permanecemos sem retorno das cirurgias de fissura labiopalatina, mas já com convênio firmado entre a Secretaria Estadual de Saúde, FUNCRAF e Hospital Regional, faltando somente algumas formalidades para finalização.

Os casos novos e procedimentos de deficiência auditiva continuam sendo agendados pela Secretaria de Saúde do Município por meio do SISREG - Sistema Nacional de Regulação.

O agendamento planejado com antecedência é o diferencial que possibilita ações de recuperação no processo em curso. Isso só é possível graças à integração entre a equipe técnica e administrativa.

Apresentamos a seguir os resultados obtidos em 2022.



Resultados Obtidos

Total de Pacientes	Pacientes ativos até 31/12/22	Pacientes atendidos	Atendimentos	Procedimentos
Área de Fissura Labiopalatina	1.985	6.419	13.024	20.014
Área de Deficiência Auditiva	19.780	14.247	21.541	66.451
TOTAL	21.765	20.666	34.565	86.465

Atendimentos e Procedimentos realizados em 2022 - Fissura Labiopalatina (100% SUS)

Fissura Labiopalatina								
Área Médica			Área Odontológica			Área Complementar		
Especialidade	Atend.	Proc.	Especialidade	Atend.	Proc.	Especialidade	Atend.	Proc.
Neurologia	67	67	Odontologia	1.015	1.015	Enfermagem	1.249	1.249
Otorrinolaringologia	821	953	Ortodontia	5.186	5.589	Fonoaudiologia	1.931	8.386
Pediatria	594	594				Psicologia	1.396	1.396
						Serviço Social	765	765

TOTAL PARCIAL	1.482	1.614		6.201	6.604		5.341	11.796
TOTAL GERAL			Atendimentos	13.024	Procedimentos	20.014		

Atendimentos e Procedimentos realizados em 2022 - Deficiência Auditiva (100% SUS)

Deficiência Auditiva								
Área Médica			Área Fonoaudiológica			Área Complementar		
Especialidade	Atend.	Proc.	Especialidade	Atend.	Proc.	Especialidade	Atend.	Proc.
Neurologia	77	77	Fonoaudiologia	13.357	57.677	Enfermagem	2.333	2.333
Otorrinolaringologia	3.025	3.615				Psicologia	1.255	1.255
Pediatria	230	230				Serviço Social	1.264	1.264
TOTAL PARCIAL	3.332	3.922		13.357	57.677		4.852	4.852
TOTAL GERAL			Atendimentos	21.541	Procedimentos	66.451		
TOTAL FISSURA + DEFICIÊNCIA AUDITIVA			Atendimentos	34.565	Procedimentos	86.465		

Aparelhos de Amplificação Sonora Individual (AASI)	
Pacientes adaptados	737
AASI adaptados	1.239

Em 2022 o número de adaptações ficou abaixo do esperado, pois tivemos de diminuir a compra dos aparelhos, reduzindo significativamente a produção. Foi necessário focar nos procedimentos para tentarmos suprir as metas de faturamento, somado ao fato de estarmos com o quadro de fonoaudiólogos insuficiente para atendimento da demanda.

O ano foi marcado pela retomada de parcerias junto aos parlamentares e pelo estreitamento do relacionamento com a SESAU a fim de participarmos das tomadas de decisão, como foi o caso da elaboração da nova normativa de Deficiência Auditiva, onde fomos convidados a discutir e analisar sobre a melhoria na prestação de serviços no Estado de Mato Grosso do Sul.

Em 2022 tivemos profissionais se atualizando e buscando cada vez mais aprimorar seus conhecimentos para melhor cumprir suas atividades. Valorizamos e incentivamos a participação constante dos profissionais em eventos, cursos e seminários, pois é fundamental acompanhar as mudanças e demandas que surgem a cada dia, principalmente na área da saúde.

Cursos/Eventos Científicos	Nº Participantes
Mestrado em Psicologia	1
Formação em Autismo	1
Fonoaudiologia no Transtorno do Espectro Autista	1
Teórico-Prático em Comunicação Aumentativa e Alternativa	1
Programatic Organisation Dynamic Display	1
Curso de Multigestos	1
Curso Ecolalia	1
Marcos do Desenvolvimento Infantil	1
XVI Congresso Brasileiro de Cirurgia Crânio-Maxilo-Facial	1
XII Congresso Brasileiro de Fissura Lábio Palatinas e Anomalias Craniofaciais	1
TOTAL	10



Reuniões técnicas interdisciplinares	Qtde	Nº Participantes
Equipe da área de Deficiência Auditiva	5	2
Equipe da área de Fissuras Labiopalatinas	6	2
Reuniões técnico-administrativas	12	3
TOTAL		31

Outras informações

No decorrer de 2022 ocorreram mudanças administrativas que influenciaram na dinâmica do fluxo de atendimentos, visando a melhoria da instituição. Atualmente temos um responsável pela área administrativa (Agendamento, Faturamento, Recepção e RH) e responsáveis técnicas pelos setores de

Fissura Labiopalatina e Deficiência Auditiva, além da Diretora Clínica, responsável por supervisionar a execução das atividades de assistência médica na Fundação.

Quadro da equipe de profissionais da FUNCRAF/Campo Grande em 2022

Função	Nº de funcionários
Assistente Social	1
Auxiliar Odontológico	1
Cirurgião-Dentista	3
Enfermeiro	1
Fonoaudiólogo - Deficiência Auditiva	9
Fonoaudiólogo - Fissura	1
Médico Neurologista	2
Médico Pediatra	1
Médico Otorrinolaringologista	4
Psicólogo	1
Técnico de Laboratório de Prótese	1
Funcionários da área administrativa	15
Funcionários da área de serviços gerais/limpeza	3
TOTAL	43

**CONSELHO CURADOR
MANDATO ATÉ 17.10.2024**

Ordem dos Advogados do Brasil - 21ª Subseção de Bauru

Titular: Dr. Walter Gomes de Souza Junior (Presidente)

Suplente: Dr. Nantes Nobre Neto

Associação Paulista dos Cirurgiões-Dentistas - Regional Bauru

Titular: Paulo Domingos Ribeiro Junior

Suplente: Valdey Suedam

Associação das Entidades de Assistência e Promoção Social de Bauru

Titular: José Carlos Augusto Fernandes

Suplente: José Paulo de Tarcio Bufeli

PROFIS - Sociedade de Promoção Social do Fissurado Labiopalatal

Titular: Fredson Evanildo Martins Pereira

Suplente: Marilene da Silva Batista

Departamento Regional de Saúde de Bauru (DRS VI)

Titular: Marcelo Araujo Opromolla

Suplente: Evaldo Pires Corrêa

Pastoral da Criança

Titular: Antonio Cicero de Oliveira

Suplente: Adriana Maura Barboza Merlin

COMUDE - Conselho Municipal dos Direitos da Pessoa com Deficiência de Bauru

Titular: Ariani Queiroz Sá

Suplente: Juliana Vechetti Mantovani Cavalante

**CONSELHO FISCAL
MANDATO ATÉ 17.10.2024**

TITULARES

Flavio Mangili Ferreira (Presidente)

Dr. Olavo Nogueira Ribeiro Júnior

Jussara Vieira Sanches

SUPLENTES

Luiz Henrique Oliveira Avelino

Marcio Renato de Oliveira Alvarez

**DIRETORIA EXECUTIVA
MANDATO ATÉ 17.10.2024**

Diretora Presidente: Iracema Baptista Jorge

Diretor Administrativo: Edemilson Arias Pinotti

Diretora Técnica: Claudineia de Almeida Oliveira Felipe Viana

FUNCRAF/SEDE

Rua José Ferreira Marques, 10-44 - Vila Universitária
CEP 17012-200 - Bauru/SP - site: www.funcraf.org.br
Fone: (14) 2106-0900 - e-mail: funcraf@funcraf.org.br
CNPJ 50.844.794/0001-48

FUNCRAF/SÃO BERNARDO DO CAMPO

Av. Senador Flaquer, 130 - Vila Euclides
CEP 09725-440 - São Bernardo do Campo/SP
Fone: (11) 4122-6100 - e-mail: abc@funcraf.org.br
CNPJ 50.844.794/0002-29

FUNCRAF/ITAPETININGA

Av. Padre Antônio Brunetti, 1262 - Vila Rio Branco
CEP 18208-080 - Itapetininga/SP
Fone: (15) 3275-6100 - e-mail: itapetininga@funcraf.org.br
CNPJ 50.844.794/0003-00

FUNCRAF/CAMPO GRANDE

Rua 14 de julho, 4827 - Bairro Monte Castelo
CEP 79010-470 - Campo Grande/MS
Fone: (67) 3368-6200 - e-mail: campogrande@funcraf.org.br
CNPJ 50.844.794/0004-90

FUNCRAF/REABILITA

Rua José Ferreira Marques, 10-54 - Vila Universitária
CEP 17012-200 - Bauru/SP
Fone: (14) 3206-0600 - e-mail: reabilita@funcraf.org.br
CNPJ 50.844.794/0006-52